

Programm

der Fachexkursion von *mobile* – Freunde von Möbel- und Raumkunst e.V.
nach **Kassel**
vom 15. November bis 17. November 2019

Ziel der diesjährigen *mobile*-Herbstexkursion ist die Museumslandschaft Hessen Kassel (mhk). Auf dem Programm stehen Besuche der permanenten Ausstellungen in Schloss Wilhelmshöhe, Schloss Wilhelmsthal sowie dem Hessischen Landesmuseum in Kassel, aber auch Einblicke in die Werkstatt der Möbelrestauratorin sowie Depotbesuche. Es muss kein Museumseintritt entrichtet werden.

Freitag, 15.11.2019

ab 12.30 Uhr Treffpunkt im Hof Depotgebäude Bunsenstraße zu Café und Kuchen

13.00 Treffen in der Möbelrestaurierung

Begrüßung durch den Direktor der Museumslandschaft Hessen Kassel Prof. Dr. Martin Eberle und die Vorsitzende *mobile* Dr. Henriette Graf

Kurzvorstellung des Antwerpener Kabinettschranks (Carola Klinzmann, mhk)

Einteilung in zwei Gruppen

14.00-15.30 / 15.30-17.00 Besichtigung von Möbeln in den Depoträumen
(beide Gruppen im Wechsel)



Gruppe 1: Schrankdepot, Erdgeschoß

Zwei Sekretäre der Firma Wack aus Kassel, 1842.

Aufbau und farbige Einlagen (Cornelia Weinberger, Carola Klinzmann, mhk) /

Eckschrank aus einem Eßzimmer, um 1925, Paul Troost, Vereinigte Werkstätten München (Dr. Fabian Ludovico, mhk) /

Prunkschrank, Angelo De Amici, Mailand, 1867 (Cornelia Weinberger)

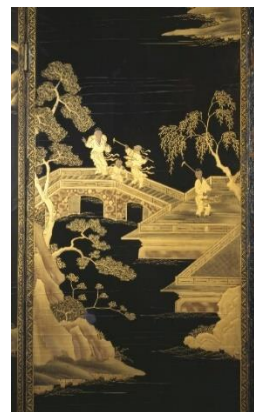

Gruppe 2: Möbeldepot, Obergeschoß

Europäische und asiatische Lackmöbel
(Brigitte Hagedorn, Staatliche Schlösser und Gärten Hessen)

Anschließend 18.00 gemeinsames Abendessen im Restaurant Gutshof

Dr. Henriette Graf - Vorsitzende von *mobile* e.V.

c/o Stiftung Preußische Schlösser und Gärten Berlin-Brandenburg Zimmerstr. 10-12 14469 Potsdam

Postbank Köln IBAN DE77 4401 0046 0727 0274 63 BIC PBNKDEFF Vereinsregister Ff/M 13184

Samstag, 16.11.2019

10.00 Treffen im Weißensteinflügel von Schloss Wilhelmshöhe. Treffpunkt an der Kasse.

Einteilung in zwei Gruppen

10.00-11.00 / 11.00-12.00 Besichtigung mit Führungen (beide Gruppen im Wechsel)



Gruppe 1: Möbel von Roentgen und Härder (Gerd Hermann, Staatliche Schlösser und Gärten Hessen)

Gruppe 2: Allgemeine Führung zu den Möbeln (Maria Schlag, mhk)

Mittagessen individuell

14.00 Treffen im Hessisches Landesmuseum. Treffpunkt an der Kasse.

Einteilung in zwei Gruppen

14.00-15.00 / 15.00-16.00 Besichtigung mit Führungen (beide Gruppen im Wechsel)



Gruppe 1: Führung zu Möbeln in der Etage
„Aus der Schatzkammer der Geschichte“
(Kuratorin Dr. Antje Scherner, mhk, Stefanie
Cossalter-Dallmann, Carola Klinzmann)

Gruppe 2: Führung zu Möbeln in der Etage
„Mitten im Leben“ zu Biedermeier, Historismus
und Jugendstil (Dr. Fabian Ludovico,
Cornelia Weinberger)



Dr. Henriette Graf - Vorsitzende von mobile e.V.

*c/o Stiftung Preußische Schlösser und Gärten Berlin-Brandenburg Zimmerstr. 10-12 14469 Potsdam
Postbank Köln IBAN DE77 4401 0046 0727 0274 63 BIC PBNKDEFF Vereinsregister Ff/M 13184*

16.00-18.00 **Ordentliche Mitgliederversammlung** von *mobile* im Hörsaal des Hessischen Landesmuseums bei Getränken und Kuchen

18.00-19.00 **Podiumsdiskussion** mit Mitgliedern des Vereins *mobile* - Gesellschaft der Freunde von Möbel und Raumkunst e.V. zu dem Thema „Historische Möbelkunst in der Gesellschaft von heute“. Diese spannende Diskussion war bereits im Januar in Berlin anlässlich der Tagung zur Ausstellung „Inside – Out“ angesetzt, konnte jedoch mangels Zeit nicht mehr stattfinden. Dies wird hier nachgeholt.

Ab 19.00 gemeinsames Abendessen im Restaurant Tapas & Co., fußläufig vom Landesmuseum zu erreichen

Sonntag, 17.11.2019

10.00 **Treffen in Schloss Wilhelmsthal, Treffpunkt an der Kasse im Wachthäuschen.**



Allgemeine Führung (Direktor Prof. Dr. Martin Eberle)
Führung zu Tapeten (Kuratorin Dr. Astrid Wegener, mhk)
Kolloquium zum Schreibschrank von Joh. August Nahl, d.Ä. (Dr. Henriette Graf)



Alle Fotos ©mhk

Adressen:

Freitag, 15.11.2019

Depotgebäude Bunsenstraße. Treffpunkt im Hof ab 12.30 Uhr

Bunsenstraße 71, 34127 Kassel

Parkplätze sind auf dem Hof ausreichend vorhanden.

Anfahrt mit der Straßenbahn mit der Linie 1, 5 oder Regiotrams Haltestelle Hauptfriedhof, in die Straße Eisenschmiede Richtung Tankstelle gehen, erste Straße links ist die Bunsenstraße. Das große Backsteingebäude mit bunten Fensteröffnungen hat zwei große graue Tore am Eingang.

Abendessen: Restaurant Gutshof

Wilhelmshöhe Allee 347 A, D-34131 Kassel

<http://www.restaurant-gutshof.de/>

Samstag, 16.11.2019

Weißensteinflügel, Schloss Wilhelmshöhe

Treffpunkt an der Kasse im Weißensteinflügel

Schlosspark 1, 34131 Kassel

Am Besucherzentrum Wilhelmshöhe steht der öffentliche Parkplatz Schloss Wilhelmshöhe zur Verfügung.

Anfahrt mit der Straßenbahn Linie 1 bis zur Endhaltestelle Wilhelmshöhe/Park.

<https://museum-kassel.de/de/besucher-information/anreise/anreise-schloss-wilhelmshoehe-weissensteinfluegel-bibliothek-gewaechshaus>

Hessisches Landesmuseum

Treffpunkt an der Kasse

Brüder-Grimm-Platz 5, 34117 Kassel

Es stehen wenige Parkplätze in der Nähe des Landesmuseums zur Verfügung. Es empfiehlt sich die Anfahrt mit der Straßenbahn. Haltestelle Rathaus.

<https://museum-kassel.de/de/besucher-information/anreise/anreise-hlm>

Abendessen: Tapas & Co.

Friedrichsstraße 36, 34117 Kassel

<https://casa-colombiana.business.site/>

*Dr. Henriette Graf - Vorsitzende von **mobile** e.V.*

c/o Stiftung Preußische Schlösser und Gärten Berlin-Brandenburg Zimmerstr. 10-12 14469 Potsdam

Postbank Köln IBAN DE77 4401 0046 0727 0274 63 BIC PBNKDEFF Vereinsregister Ff/M 13184

Sonntag, 17.11.2019

Schloss Wilhelmsthal, 34379 Calden

Schloss Wilhelmsthal befindet sich ca. 12 km nördlich von Kassel in Calden. Parkplätze vorhanden.

<https://museum-kassel.de/de/besucher-information/anreise/anreise-schloss-wilhelmsthal>

Allgemeine Informationen:

Museumslandschaft Hessen Kassel: <https://museum-kassel.de/>

Objektdatenbank der mhk: <http://datenbank.museum-kassel.de/>

Kassler Verkehrsgesellschaft: <http://www.kvg.de/start/>

Vorschläge für Hotels:

- Kurparkhotel Kassel (in Nähe Schloss Wilhelmshöhe)

Wilhelmshöher Allee 336, 34131 Kassel

0561-31890 (ca. 90-120 €)

<https://www.kurparkhotel-kassel.de/>

- Best Western Hotel Kurfürst Wilhelm I. (am Bahnhof Wilhelmshöhe)

Wilhelmshöher Allee 257, 34131 Kassel

0561-31870 (ca. 90-100 €)

<https://www.bestwesternhotelkassel.de/>

- Days Inn Kassel Hotel Hessenland (gegenüber Landesmuseum)

Obere Königsstraße 2, 34117 Kassel

0561-91810 (ca. 70 €)

<https://www.daysinnkasselhessenland.com/>

Ich wünsche uns allen gelungene Tage.

Dr. Henriette Graf - Vorsitzende von mobile e.V.

c/o Stiftung Preußische Schlösser und Gärten Berlin-Brandenburg Zimmerstr. 10-12 14469 Potsdam

Postbank Köln IBAN DE77 4401 0046 0727 0274 63 BIC PBNKDEFF Vereinsregister Ff/M 13184